

szczegół okapu

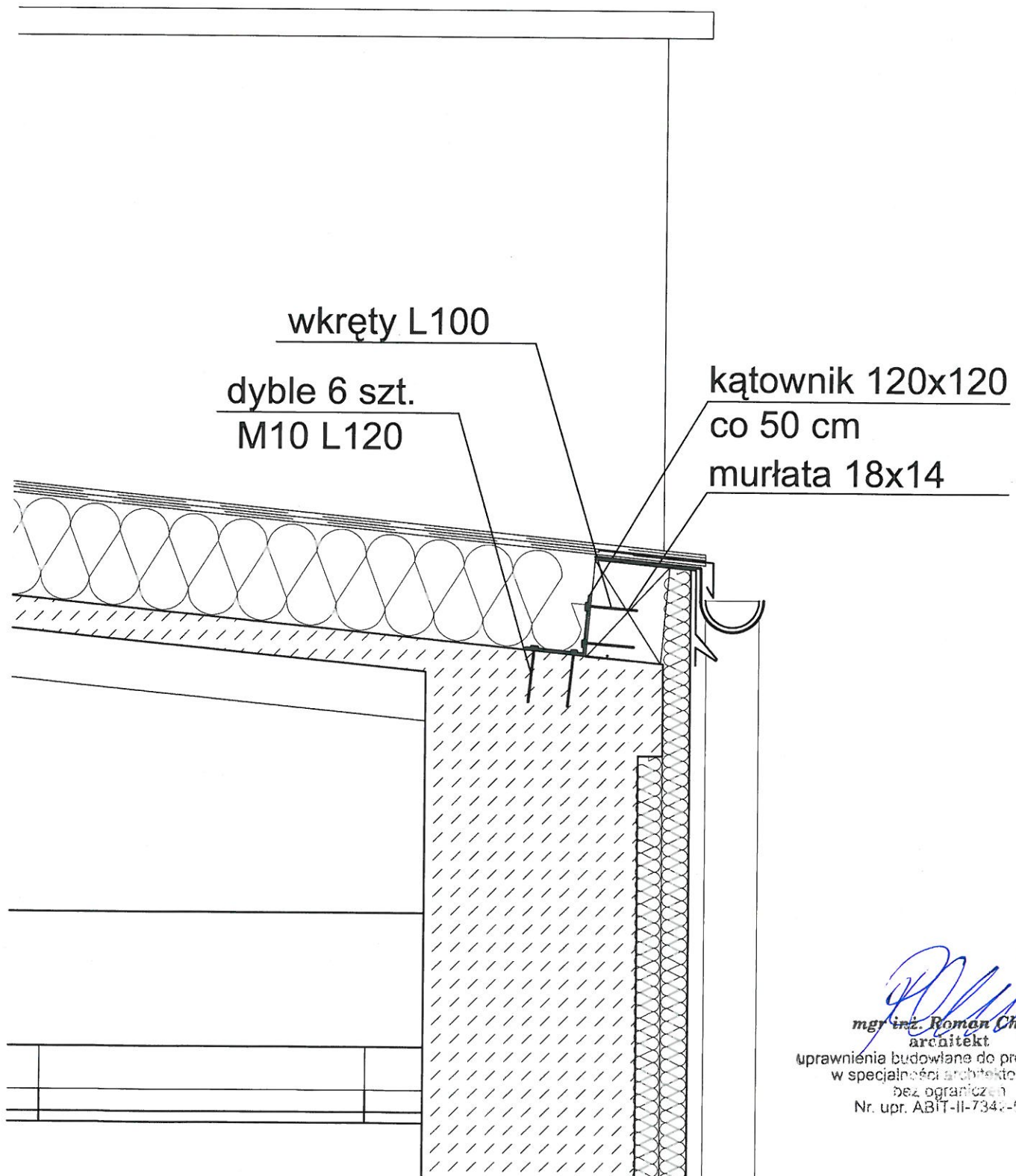

roman chyla
mgr inż. Roman Chyla
architekt

uprawnienia budowlane do projektowania
w specjalności architektonicznej
bez ograniczeń
Nr. upr. ABIT-II-7342-5/99

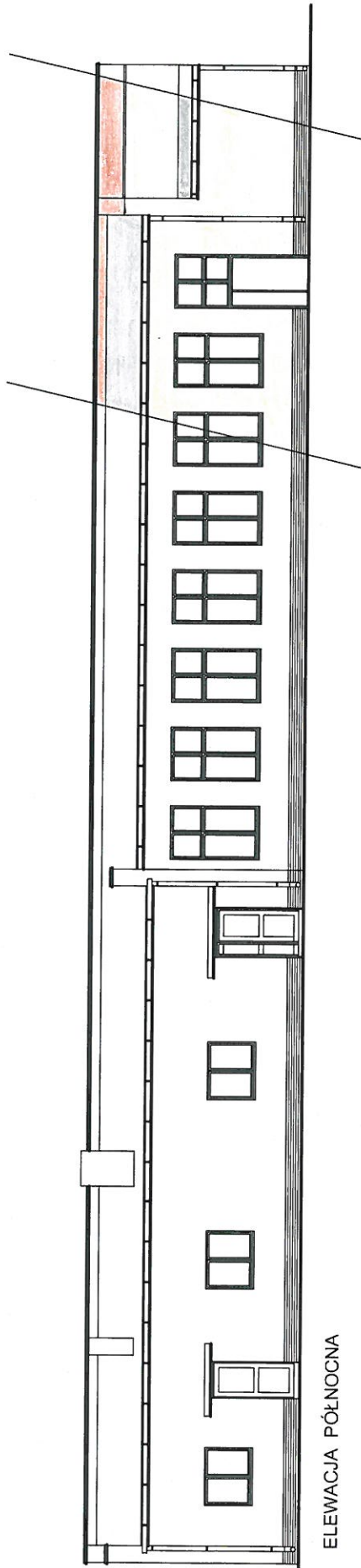

ELEWACJA PÓŁNOCNA

- RAL 8001
- RAL 1014

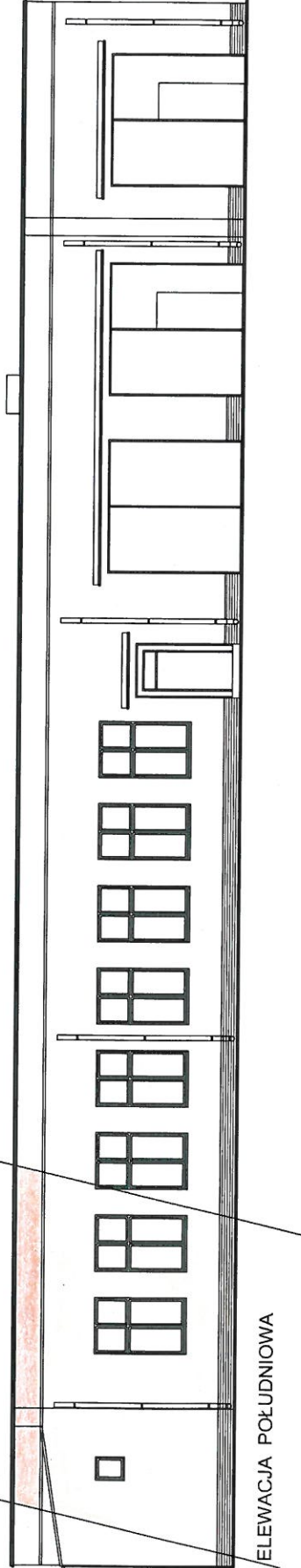

ELEWACJA POŁUDNIOWA

42 201 OŚCIEK NA BRANIE 42 WP 204 / 240 27 / 24 W OŚCIEKUR 24

ARCHITEKT
Roman Chyliś

BIURO PROJEKTOWE

ROZBUDOWA STRAŻNICY OSP
W OSIEKU DZIAŁKA NR 219/2

KOLORYSTYKA - propozycja

ELEWACJE PN I PD

PROJ. BUDOW. ARCHITEKTURA

DATA 01.201

STRONA 1

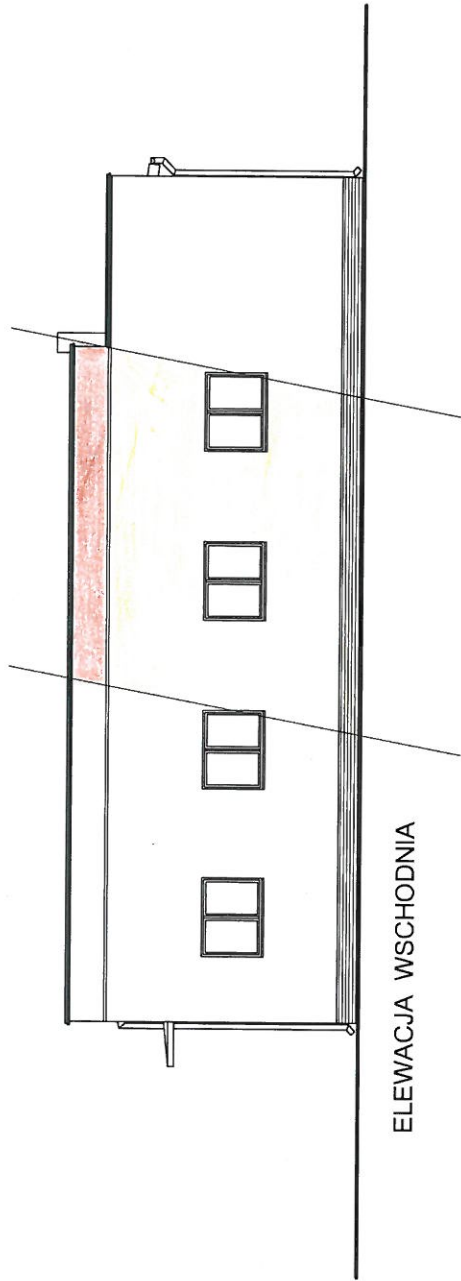

- RAL 8001
- RAL 1014

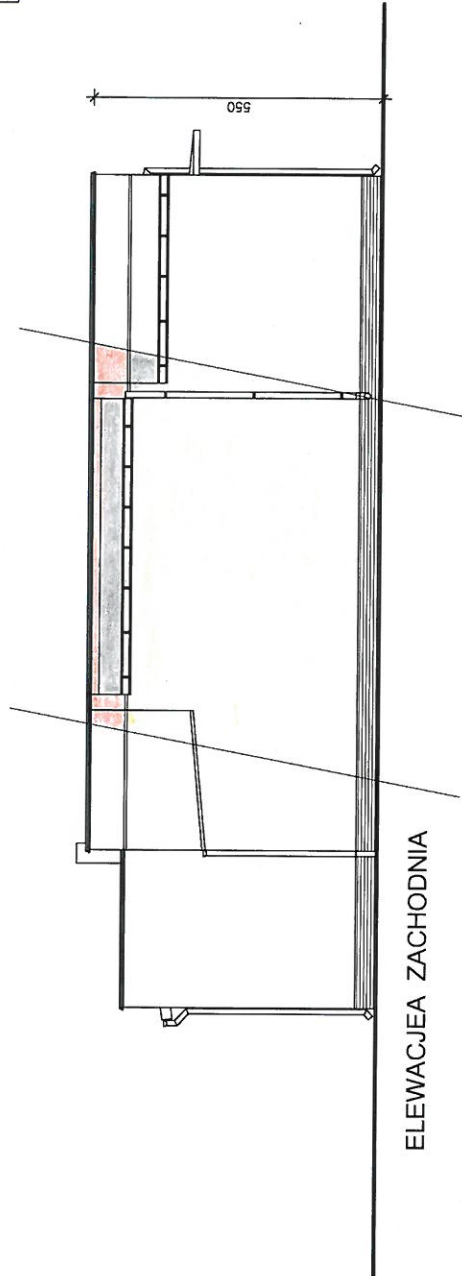

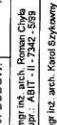
		93-111 OSIEK, Na Białym 6a NIP 554-246-37-28 tel. 055.663.00.38 ARCHITEKT Roman Chyla	
BIURO PROJEKTOWE		ROZBUDOWA STRAZNICZY OSP W OSIEKU DZIAŁKA NR 218/2	
PROJEKTOWAŁ inż. inż. arch. Roman Chyla ul. Osiek 6a, 93-111 Osiek, 52-529 Prowincja	PROJEKTOWAŁ 	SKALA 1:100	DATA 03.2009
PROJEKTOWAŁ inż. inż. arch. Roman Chyla ul. Osiek 6a, 93-111 Osiek, 52-529 Prowincja	PROJEKTOWAŁ 	STRONA 7	