

do celów projektowych

skala 1:500

Mapę sporządzono na podstawie:
1. Pomiaru uzupełniającego wg. stanu na dn. 23.04.2008 r.

Poziom odniesienia „KRONSZTADT”
Układ współrzędnych "1965"
Arkusz mapy 335,312,2514

gm. Osiek
obręb Osiek
dz. 215, 216, 218/2
KERG 923/2008

GEOPEL S.C.
Anna i Zbigniew Drag
ROŻENTAL, ul. Łokowa 2
83-130 PELPLIN, tel. (058) 536-17-25
NIP 5932460122, REGON 220151527

GEODETA UPRAWNIONY
mgr inż. Zbigniew Drag

2008.04.28
Sw 617-787/08
2008.04.28

ZESPÓŁ UZASADNIANIA DOKUMENTACJI

W granicach planu zabudowa następujące projektowane urządzenia:

1. przebudowa linii napowietrznej + przyłącze kablowe; uzg. nr GG.117.7442-1-144/07, GG.111-7442-2-163/08

Starogard Gd., dn. 29.04.2008 r.

INSPEKTOR
mgr inż. Andrzej Proch

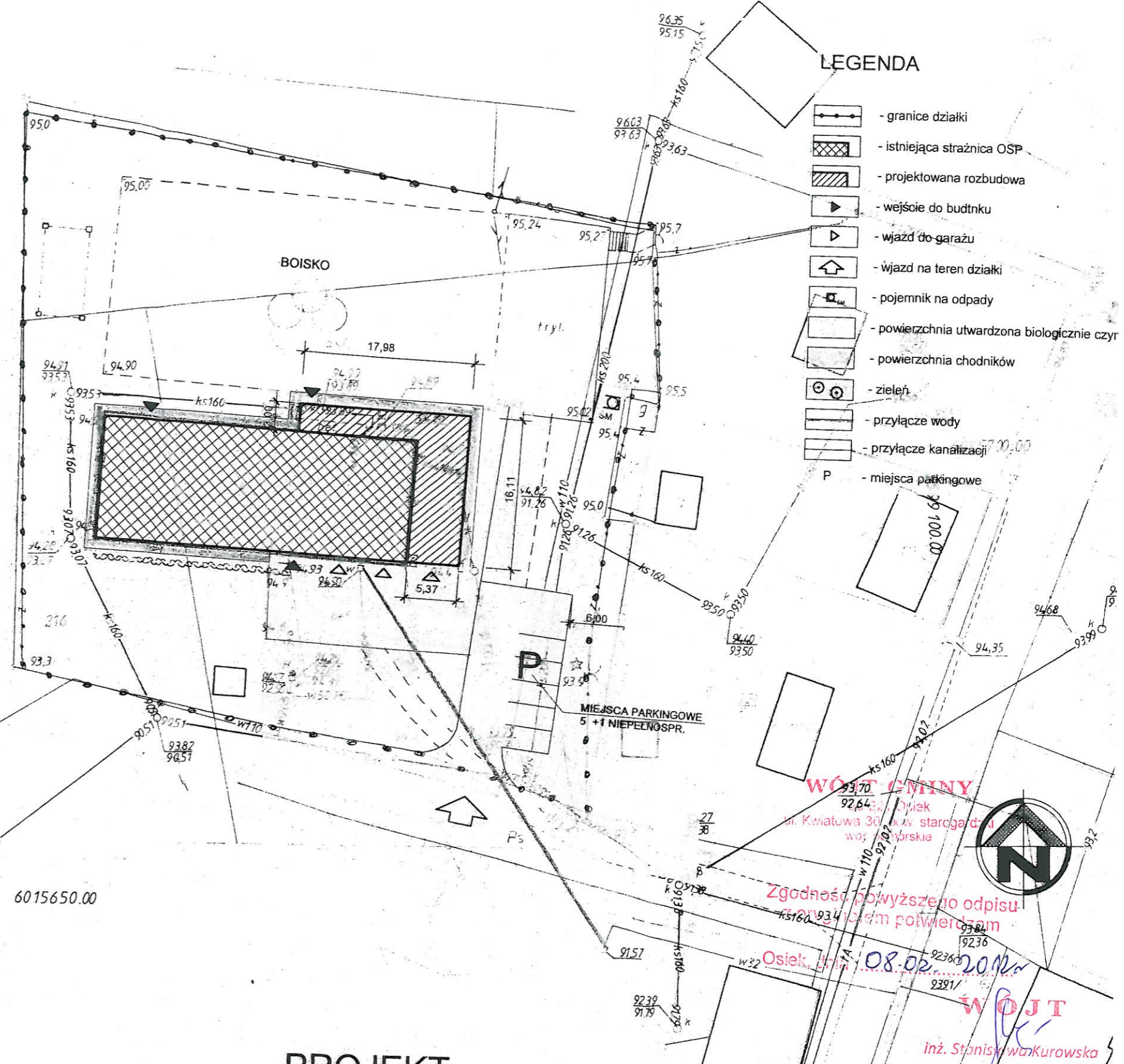

**PROJEKT
ZAGOSPODAROWANIA TERENU
SKALA 1:500**

LOKALIZACJA : OSIEK działka nr 218/2
INWESTOR : GMINA OSIEK
OBIEKT : ROZBUDOWA BUDYNKU REMIZY OSP

ARCHITEKT Roman Chyla		BIURO PROJEKTOWE	
ROZBUDOWA STRAŻNICY OSP W OSIEKU DZIAŁKA NR 218/2			
NAZWA PYS.	PROJ. ZAGOSP. TERENU	SKALA	1:500
STADIUM	PROJ. BUDOW.	BRANŻA	ARCHITEKTURA
DATA	03.2009	PROJEKTANT	mgr inż. arch. Roman Chyla upr.: ABIT - II - 7342 - 5/99
SPRAWOCZ.	mgr inż. arch. Karol Szytkowny upr.: PO / KK / 054 / 03	PODPIS	<i>[Signature]</i>
NR PYS.	1		

WOJEWÓDZKI
Zgodność powyższego odpisu
z planem powiatowym
Osiek, 08.02.2008 r.
inż. Stanisław Kurowska

ZESTAWIENIE POMIESZCZEŃ			
NR	NAZWA POMI.	PU [m ²]	POSADZKA
1/1	WIATROŁAP	7,1	GRES
1/2	ŚWIETLICA	249,4	GRES
1/3	SCENA	21,7	PANELE

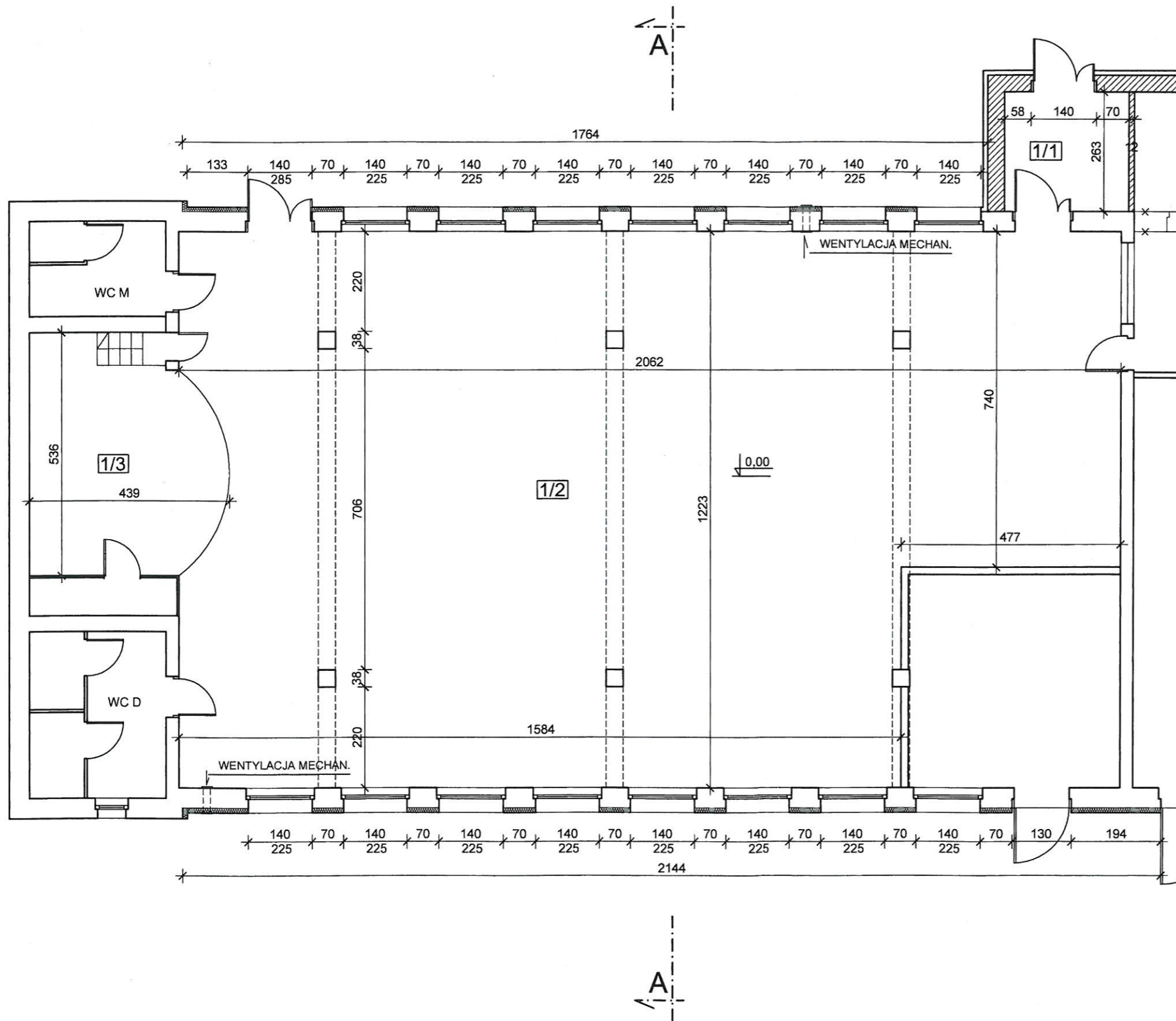

WÓJT GMINY
 83-221 Osiek
 ul. Kwiatowa 30, pow. starogardzki
 woj. pomorskie

Zgodność powyższego odpisu
 z oryginałem potwierdzam

Osiek, dnia 08.02.2012

WÓJT
 inż. Stanisława Kurowska

83-221 OSIEK Na Borku 6a		NIP 554 - 249 - 37 - 28		tel. 058 582 09 38	
ARCHITEKT Roman Chyła					
BIURO PROJEKTOWE					
TEMAT REMONT ŚWIETLICY W STRAŻNICY OSP W OSIEKU DZIAŁKA NR 218/2					
NAZWA RYS. RZUT PARTERU				SKALA 1:100	
STADIUM PROJ. BUDOW.		BRANŻA ARCHITEKTURA		DATA 04.2011	
PROJEKTANT mgr inż. arch. Roman Chyła upr.: ABIT - II - 7342 - 5/99		PODPIS <i>R. Chyła</i>		NR RYS. 1	

1	20 cm styropapa PW1
	konstrukcja dachu
	strop gęstożebrowy
	tynk
	14 cm płyty 60x60 na ruszcie st.

2	tynk
	10 cm styropian
	40 cm ściana
	tynk wewn.

3	gres
	5-7 cm beton dociskowy
	ogrzewanie podłogowe
	10 cm styropian FS 30
	folia PE
	10 cm beton podkładowy
	25 cm zagęszczony żwir

4	tynk żywiczny
	siatka
	6 cm styropian
	izolacja p-wilgociowa
	fundament

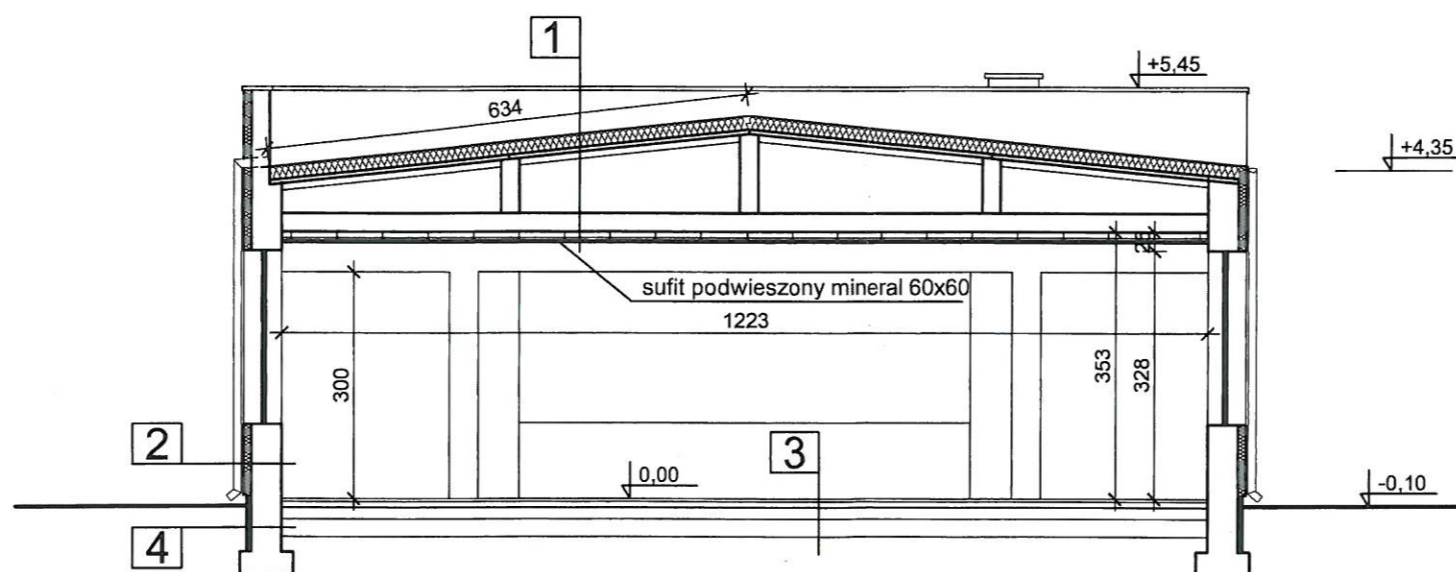

WÓJT GMINY
83-221 Osiek
ul. Kwiatowa 30, pow. starogardzki
woj. pomorskie

Zgodność powyższego odpisu
z oryginałem potwierdzam

Osiek, dnia 08.02.2012 r.

WÓJT
inż. Stanisława Kurowska

83-221 OSIEK Na Borku 6a NIP 554 - 249 - 37 - 28 tel. 058 582 09 38	
ARCHITEKT Roman Chyła	
BIURO PROJEKTOWE	
TEMAT REMONT ŚWIETLICY W STRAŻNICY OSP W OSIEKU DZIAŁKA NR 218/2	
NAZWA RYS. PRZEKRÓJ A-A	SKALA 1:100
STADIUM PROJ. BUDOW.	BRANŻA ARCHITEKTURA
DATA 04.2011	
PROJEKTANT mgr inż. arch. Roman Chyła upr.: ABIT - II - 7342 - 5/99	PODPIS <i>R.Chyła</i>
	NR RYS. 2

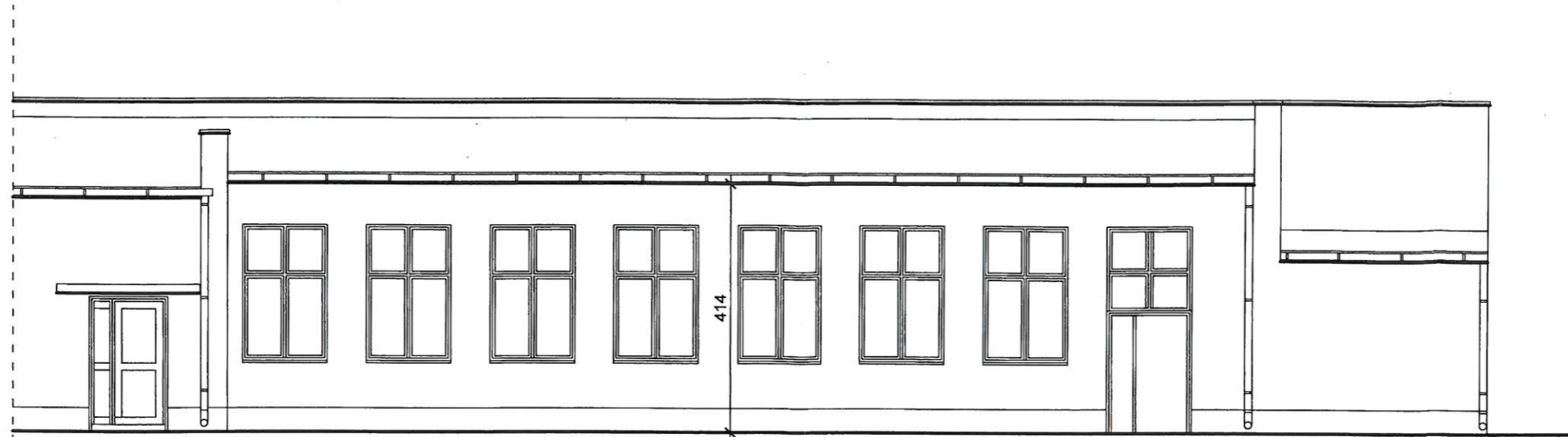

ELEWACJA PÓŁNOCNA

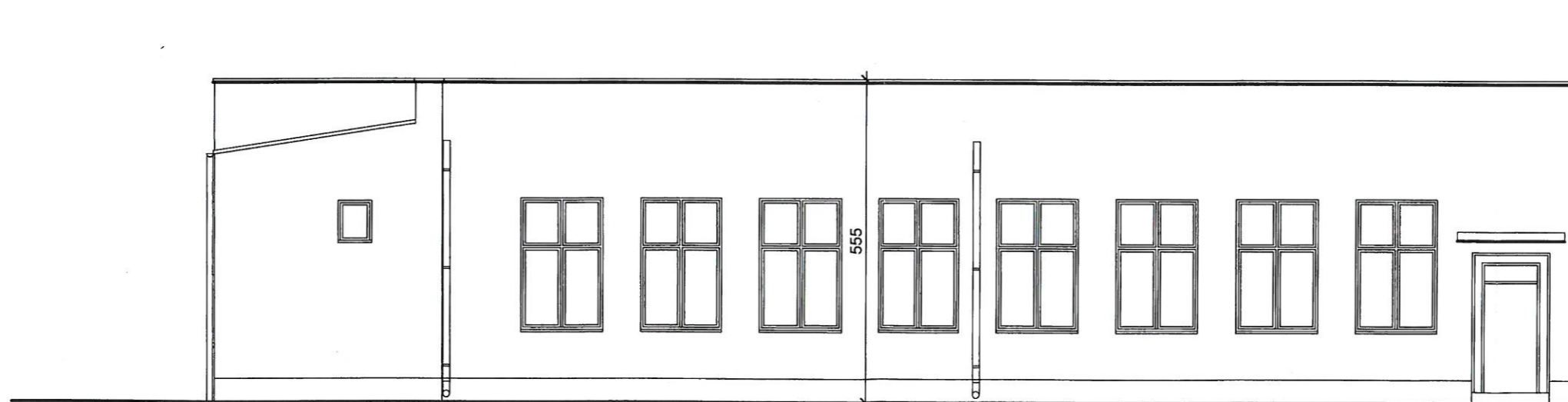

ELEWACJA POŁUDNIOWA

WÓJT GMINY
83-221 Osiek
ul. Kwiatowa 30, pow. starogardzki
woj. pomorskie

Zgodność powyższego odpisu
z oryginałem potwierdzam

Osiek, dnia 08.02.2012r.

WÓJT
[Signature]
inż. Stanisława Kurowska

83-221 OSIEK Na Borku 6a		NIP 554-248-37-28		tel. 058 582 09 38	
ARCHITEKT Roman Chyła					
BIURO PROJEKTOWE					
TEMAT REMONT ŚWIETLICY W STRAŻNICY OSP W OSIEKU DZIAŁKA NR 218/2					
NAZWA RYS ELEWACJE PN I PD				SKALA 1:100	
STADIUM PROJ. BUDOW.		BRANŻA ARCHITEKTURA		DATA 04.2011	
PROJEKTANT mgr inż. arch. Roman Chyła upr.: ABIT - II - 7342 - 5/99		PODPIS <i>[Signature]</i>		NR RYS. 3	

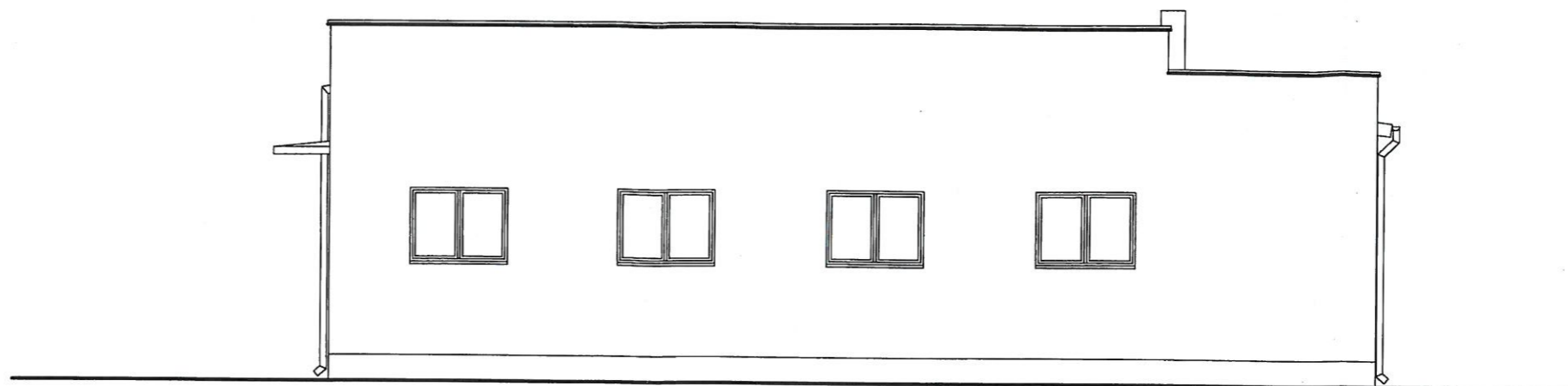

ELEWACJA WSCHODNIA

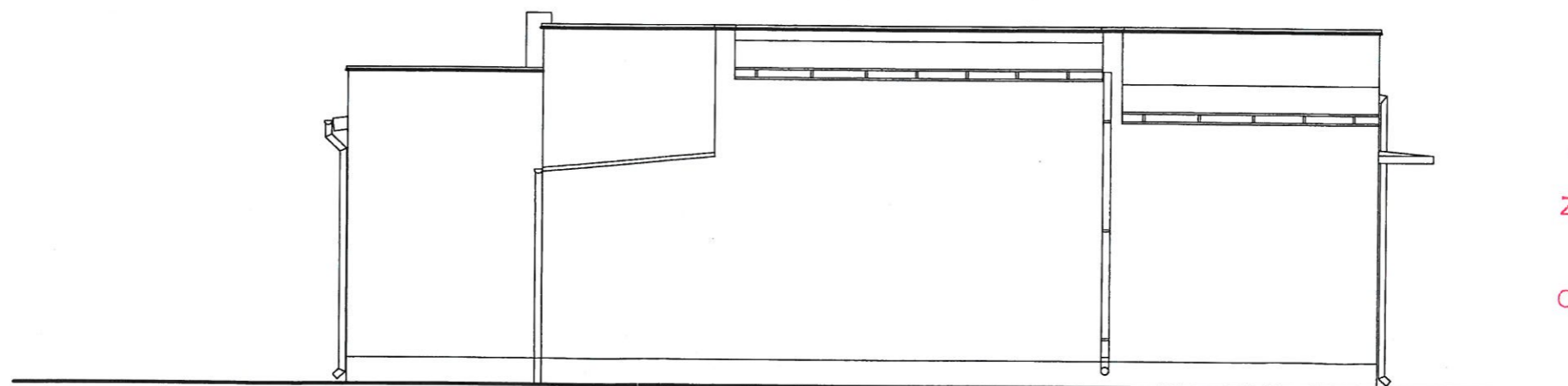

ELEWACJA ZACHODNIA

WÓJT GMINY
83-221 Osiek
ul. Kwiatowa 30, pow. starogardzki
woj. pomorskie

Zgodność powyższego odpisu
z oryginałem potwierdzam

Osiek, dnia 08.02.2012 r.

WÓJT
[Signature]
inż. Stanisława Kurowska

83-221 OSIEK Na Borku 6a		NIP 554 - 249 - 37 - 28		tel. 058 582 09 38	
ARCH		ARCHITEKT Roman Chyła			
BIURO PROJEKTOWE					
TEMAT REMONT ŚWIETLICY W STRAŻNICY OSP W OSIEKU DZIAŁKA NR 218/2					
NAZWA RYS. ELEWACJE WSCH I ZACH				SKALA 1:100	
STADIUM PROJ. BUDOW.		BRANŻA ARCHITEKTURA		DATA 04.2011	
PROJEKTANT mgr inż. arch. Roman Chyła upr.: ABIT - II - 7342 - 5/99		PODPIS <i>[Signature]</i>		NR. RYS. 4	
SPRAWCA mgr inż. arch. Roman Chyła upr.: ABIT - II - 7342 - 5/99		PODPIS <i>[Signature]</i>			