

Profil odcinka sieci wodociągowej W18-Hp12

skala 1:100/500

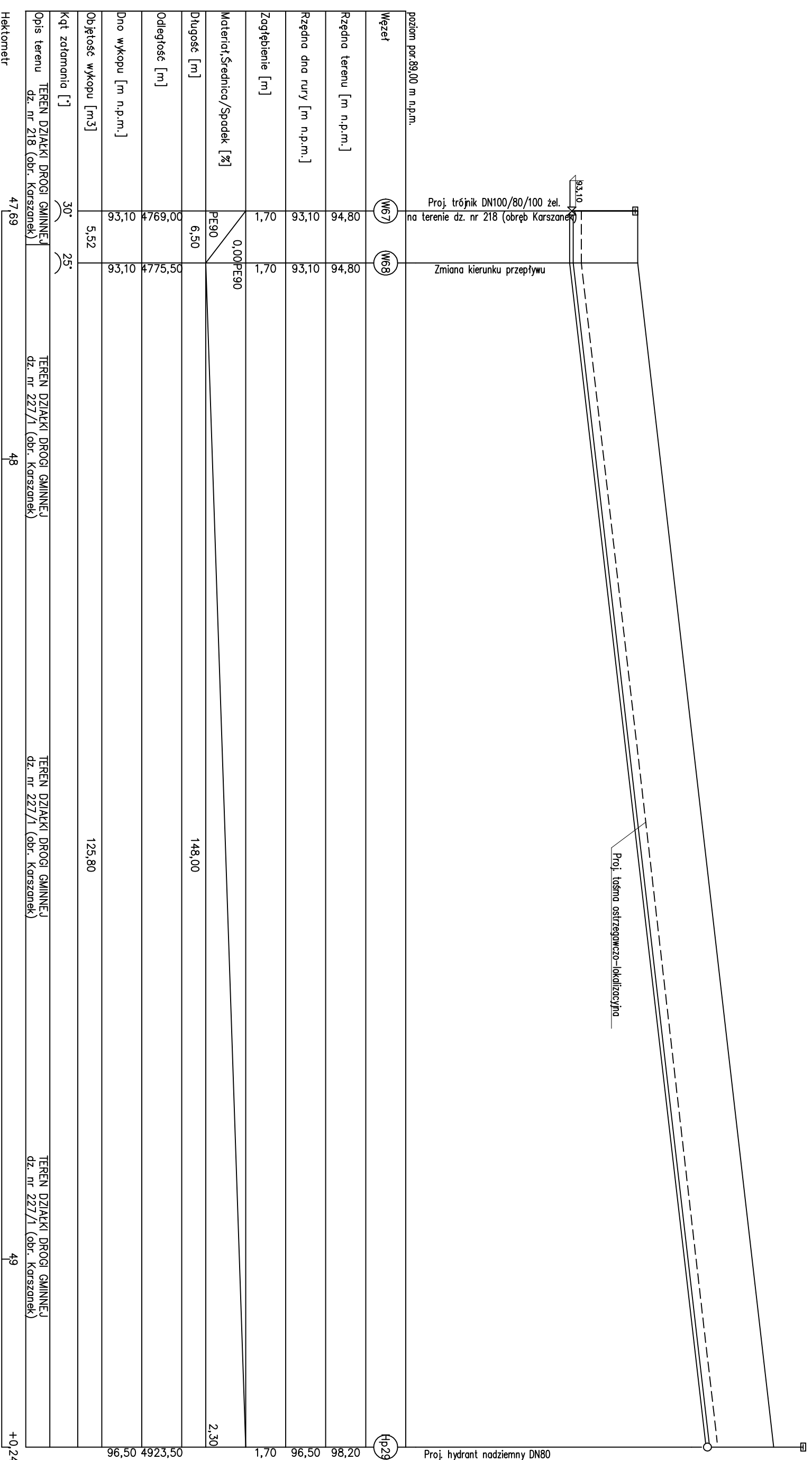

Węzeł	W67	W68	W69
Rzędno terenu [m n.p.m.]	94,80	94,80	94,80
Rzędno dna rury [m n.p.m.]	93,10	93,10	93,10
Zagłębienie [m]	1,70	1,70	1,70
Materiał, Średnica/Spodek [%]	PE90 / 0,00/PE90		
Długość [m]	6,50	148,00	2,30
Odległość [m]	4769,00	4775,50	
Dno wykopu [m n.p.m.]	93,10	93,10	
Objętość wykopu [m ³]	5,52	125,80	
Kąt załamania [°]	30°	25°	
Opis terenu	TEREN DZIAŁKI DROGI GMINNEJ dz. nr 218 (obr. Karszaniek)	TEREN DZIAŁKI DROGI GMINNEJ dz. nr 227/1 (obr. Karszaniek)	TEREN DZIAŁKI DROGI GMINNEJ dz. nr 227/1 (obr. Karszaniek)
Hektometr	47,69	48	49
			+0,24

HYDRO-SAN PROJEKTOWANIE INSTALACJI SANITARNYCH <small>ALB. 52 50 03 14 TEL. 792 234 14</small>		Gmina Osiek ul. Zblewska 87		NR RYSUNKU 22
INWESTOR	Budowa odcinka sieci wodociągowej - rozdzielczej w m. Gluche - Karszaniek ul. Kwiatowa 30: 83-221 Osiek			SKALA 1:100 / 500
LOKALIZACJA	dz. nr 25/11: 25/12: 26: 30: 31/1: 31/2: 32/1: 33/2: 39: 33/3: 45: 46/1: 58: 62: 63: 64/1: 64/3: 78/1: 84: 104: 105/8: 115: 122: 123: 124: 140/1: 142/2: 143/1: 143/2: 143/6: 144/3: 145: 146: 159/3: 162/2: 163: 164: 165: 168/5: 171/2: 174: 175: 178: 179: 195: 197/2: 208: 209/3: 209/5: 215: 218: 219: 221: 227/1: 240: 241/2: 242: 243/8: 246: 247/4: 253: 255/7: 255/11: 257: 302/7: 303: 304: 351 obręb Karszaniek; dz. nr 902 obręb Skórcz			
NAZWA RYS.	Profil odcinka sieci wodociągowej W67-Hp29			DATA 30-06-2016
PROJEKTANT	IMIE I NAZWISKO mgr inż. Adam Szymborski	NR UPRAWNIENI POM/0239/POOS/11		
SPRAWDZAJĄCY	mgr inż. Arkadiusz Burnicki	POM/0227/POOS/10		